

令和8年度「なかよし学級（体験入園）」の御案内

（対象：令和5年4月2日～令和6年4月1日生まれのお子さん）

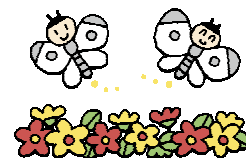

令和8年度の「なかよし学級」を以下のように計画しました。体験入園を通して幼稚園の教育や生活を知っていただきたいと思います。



No.	実施日	参加時間	内 容
1	6/18(木)	9:30～11:00	◎ 親子で好きな遊びをしよう ・ オリエンテーション
2	7/24(金)	10:00～11:15	◎ 水遊び・室内遊びをしよう、講話(保護者のみ) ・ 子育て相談会について ※ 水遊びができる服装・タオル・水着等をご持参ください。
園庭開放	7/28(火) 7/29(水)	9:30～11:00	◎ 園庭・遊戯室を開放します 保護者の方の責任のもと、好きな遊びをしましょう！ 都合の良い日にお越しください。 ※ 子育て相談会
3	10/6(火)	9:30～11:00	◎ 親子で好きな遊びをしよう ・ 体を動かして遊ぶ
4	12/15(火)	9:30～11:00	◎ 親子で好きな遊びをしよう ・ 制作遊びを楽しむ
5	1/22(金)	13:15～15:00	◎ 入園説明会と用品注文(保護者) ・ 保育者と好きな遊びを楽しむ(幼児)
6	2/17(水)	13:30～14:00	◎用品販売

- ❁ 水筒、帽子、上靴(不要になった外靴をきれいに洗って上靴にしてくださってもかまいません。)、ハンカチ、ティッシュ、必要に応じて着替えをご持参ください。
- ❁ 家庭で検温をしてからお越しください。体調の優れないお子さんの参加はご遠慮ください。
- ❁ 保護者の方は一緒に遊び、お子さんから目を離さないようにお願いします。動きやすい服装や履物でお越しください。
- ❁ 受付時間は、各会10分前からとなります。
- ❁ お菓子やジュース等は持ってこないようにお願いします。
- ❁ 12月以降のなかよし学級は、本園へ入園申し込みをしたお子さまを対象とさせていただきます。
- ❁ 入園説明会(1月22日【金】)と用品販売日(2月17日【水】)は、令和9年度入園希望者のみの参加となります。
- ❁ 計画の変更が予想されますので、園のホームページを必ず確認するようにしてください。
- ❁ 駐車場は幼稚園保護者駐車場(神社南)を御利用ください。
- ❁ その他分からないことがありましたら、園まで御連絡ください。

